

## ȘOS. HÂNCEȘTI, TELECENTRU, CHIȘINĂU

Suprafața, m2

**66**

Etaj

**6/9**

Stare imobil

**Variantă albă**

Încălzire

**Autonomă**

Vânzare

**72 226 €**

Camere

**2**

Tip construcție

**Construcție nouă**

Balcoane

**1**

Grupuri sanitare

**2**







Se vinde apartament cu 2 camere , amplasat pe șos.  
Hâncești, sec. Telecentru în Cartierul Rezidențial  
„Solaris”.



Compania de construcții Lagmar.

Suprafața totală: 65,62 mp

Compartimentare: 2 dormitoare, 2 blocuri sanitare,  
bucătărie, balcon, garderobă.

Caracteristici:

- Varianta albă;
- Încălzire autonomă;
- Proiect compus din 23 de blocuri rezidențiale;
- Parcare subterană;
- Geamuri panoramice;
- Alei pietonale;
- Spații de agrement și sport;
- Supraveghere video;
- Zonă verde;
- Teren de joacă pentru copii.

Darea în exploatare 2027 decembrie

Daniel Chiru 076.001.006  
Achitare în rate pe o perioadă de 3.5 ani .

În apropiere găsiți: supermarket Kaufland, școală, centre  
comerciale, grădiniță, etc.

Localizare pe hartă

ȘOS. HÂNCEȘTI, TELECENTRU, CHIȘINĂU







by  
CREATIVE ARCHITECTURE







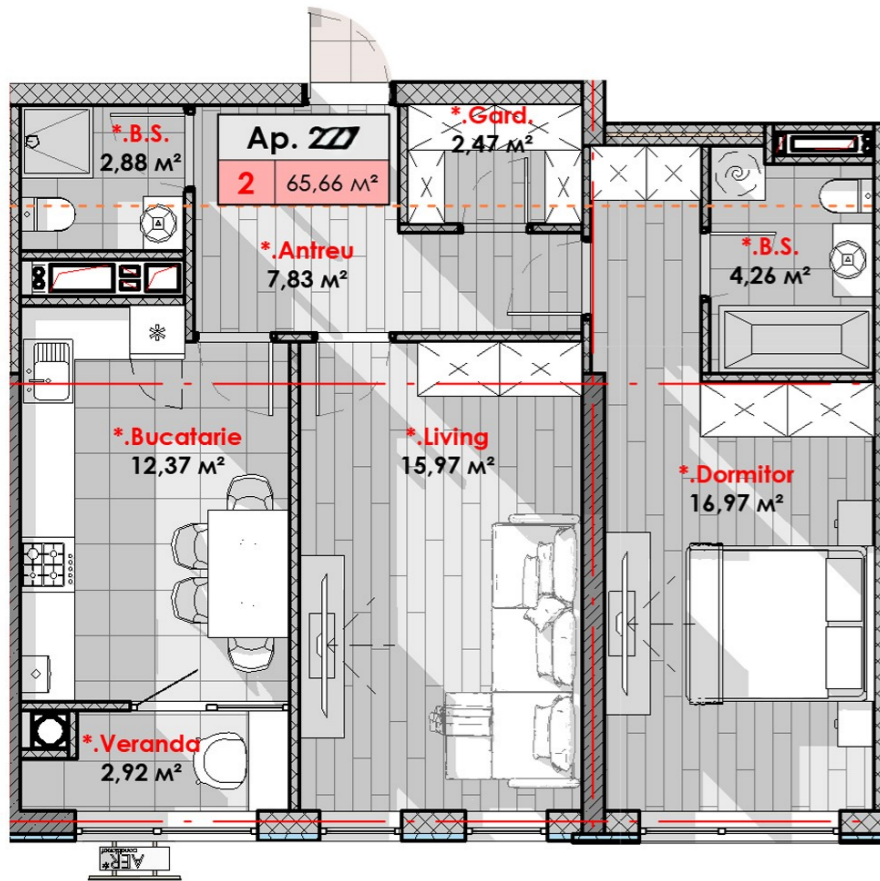

**mirax**

📍 STR. 31 AUGUST 1989, 85

☎ 078 27 77 17

✉ OFFICE@MIRAX.MD