mirax

STR. VASILE LUPU, BUIUCANI

Suprafața, m2
70

Camere
2

Etaj
11/14

Tip construcție
Construcție nouă

Stare imobil
Reparație euro

Balcoane
1

Încălzire
Autonomă

Grupuri sanitare
2

Vânzare

205 000 €

Alexandru Rebeja **078 229 777**



Se vinde apartament cu 2 camere și living în sec. Buiucani, str.Vasile Lupu.

Complex Locativ: "ExFactor - Vasile Lupu

Suprafața totală: 70 mp

Compartimentare: 2 dormitoare, living, bucătărie, balcon,2 blocuri sanitare.
Caracteristici:
- reparație euro;

- mobilă și tehnică de uz casnic ;
- geamuri termopane;
- carcasa construcției este din beton armat;
- pereții exteriori și interiori sunt din cărămidă roșie marca Macon SA;
- fațada blocului dispune de un sistem de izolare termică cu vată minerală;
- dispune de parcare subterană.

În apropiere se află parcurile Dendrariu și Valea Morilor, market-uri, grădinițe, școli, etc.
Acces facil la transportul public în orice direcție a orașul

Alexandru Rebeja 078 229 777



mirax

str. Vasile Lupu, Buiucani

Localizare pe hartă

STR. VASILE LUPU, BUIUCANI

Alexandru Rebeja **078 229 777**

Image not found or type unknown


mirax





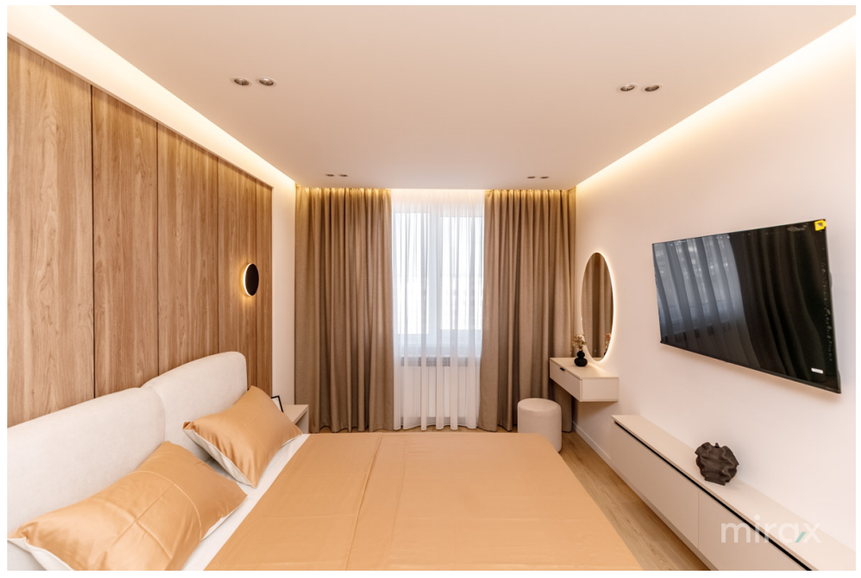




mirax

STR. TIGHINA, 24 +37378001717 OFFICE@MIRAX.MD








mirax

STR. TIGHINA, 24 +37378001717 OFFICE@MIRAX.MD







mirax

STR. TIGHINA, 24 +37378001717 OFFICE@MIRAX.MD