mirax

УЛ. КОНДРИЦА, ОРХЕЙ, КИШИНЕВ

Площадь, м2	Комнаты
108	**4**

Этажность	Участок, с
3	**7**

Гараж	Санузлы
Да	**1**

Тип жилья	Состояние объекта
Новострой	**Белый вариант**

Водопровод	Канализация	Газификация
Есть водопровод	**Есть канализация**	**Газифицирован**

Продажа

51 900 €

Elena Croitor **076 037 771**

mirax

Продается 3-х уровневый дом, расположенный в р-он. Орхей на ул. Кондрица, в 200 метрах от Кодрий Оргеюлуй.
Общая площадь: 108 кв.м.
Площадь земельного участка: 6,41 соток.
Планировка:
0 уровень: подвал, котельная.
1 уровень: гостиная, кухня, столовая, прихожая, гараж.
2 уровень: холл, 3 спальни, 2 санузла, 2 балкона.
3. Уровень: Чердак.
Характеристики:
- серая врианта;
- построен из известняка;
- Крыша румынских горшков;
- подключен к коммуникациям;
- безопасность;
- печь.
Асфальтированная улица.
Легкий доступ к

Elena Croitor **076 037 771**

mirax

Localizare pe hartă

УЛ. КОНДРИЦА, ОРХЕЙ, КИШИНЕВ

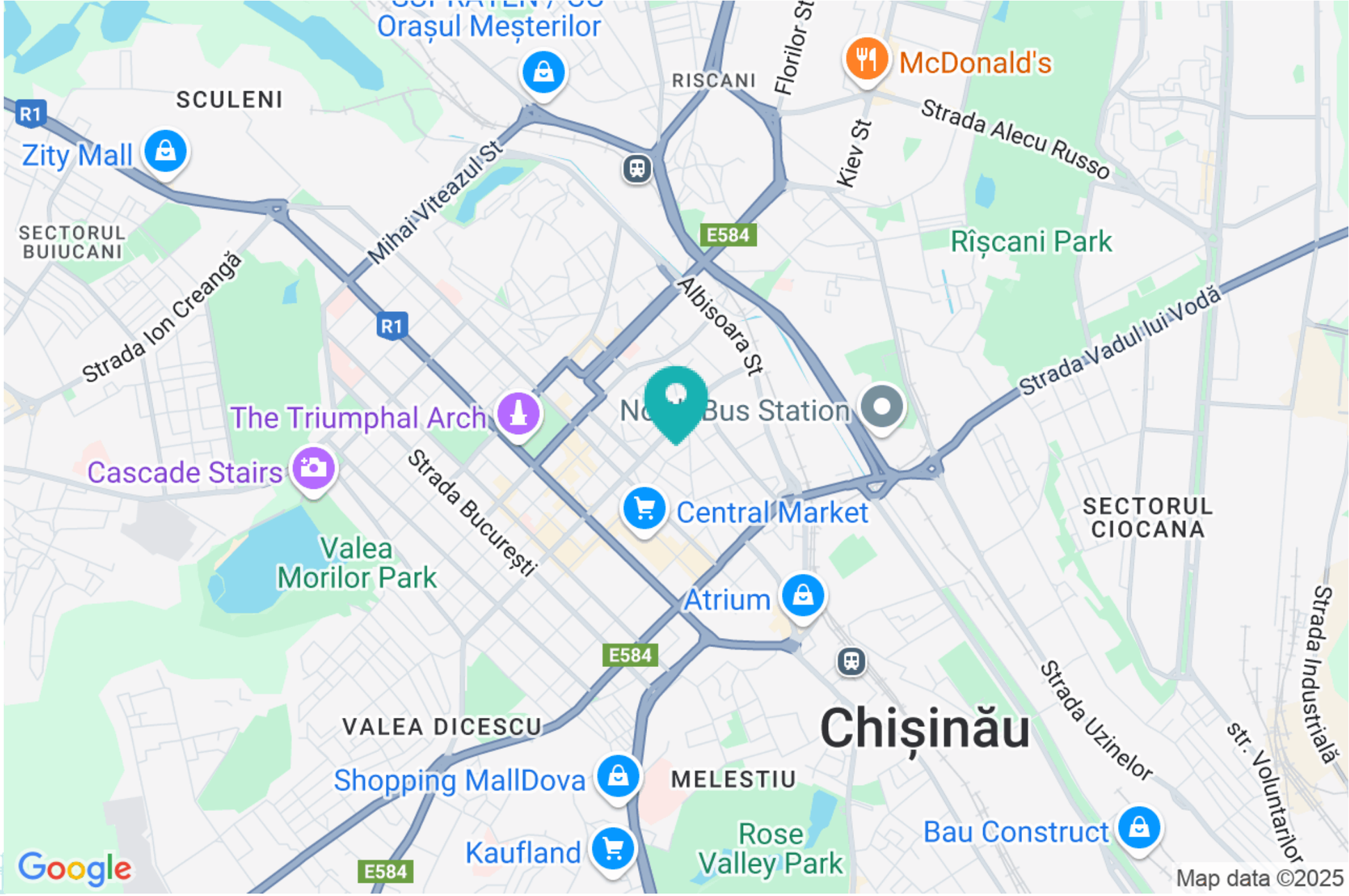

Elena Croitor 076 037 771

mirax

mirax

mirax

STR. 31 AUGUST 1989, 85 078 27 77 17 OFFICE@MIRAX.MD

mirax

STR. 31 AUGUST 1989, 85 078 27 77 17 OFFICE@MIRAX.MD

mirax

mirax

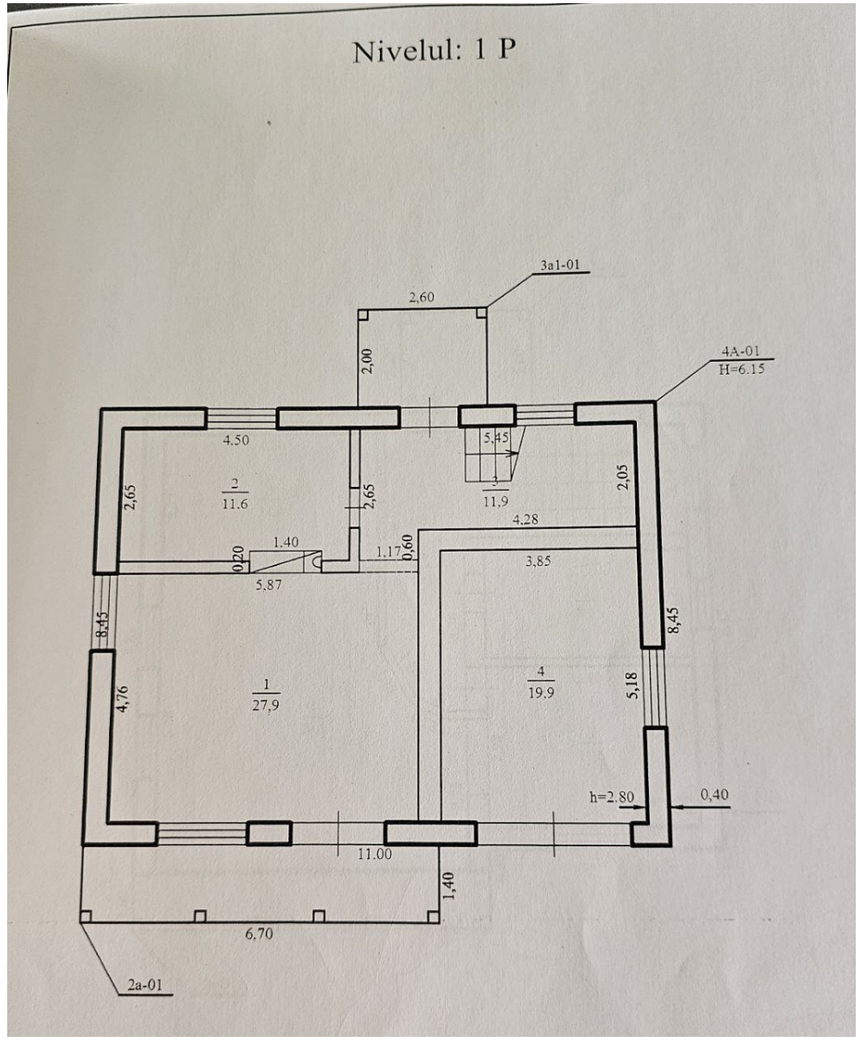

mirax

STR. 31 AUGUST 1989, 85 078 27 77 17 OFFICE@MIRAX.MD

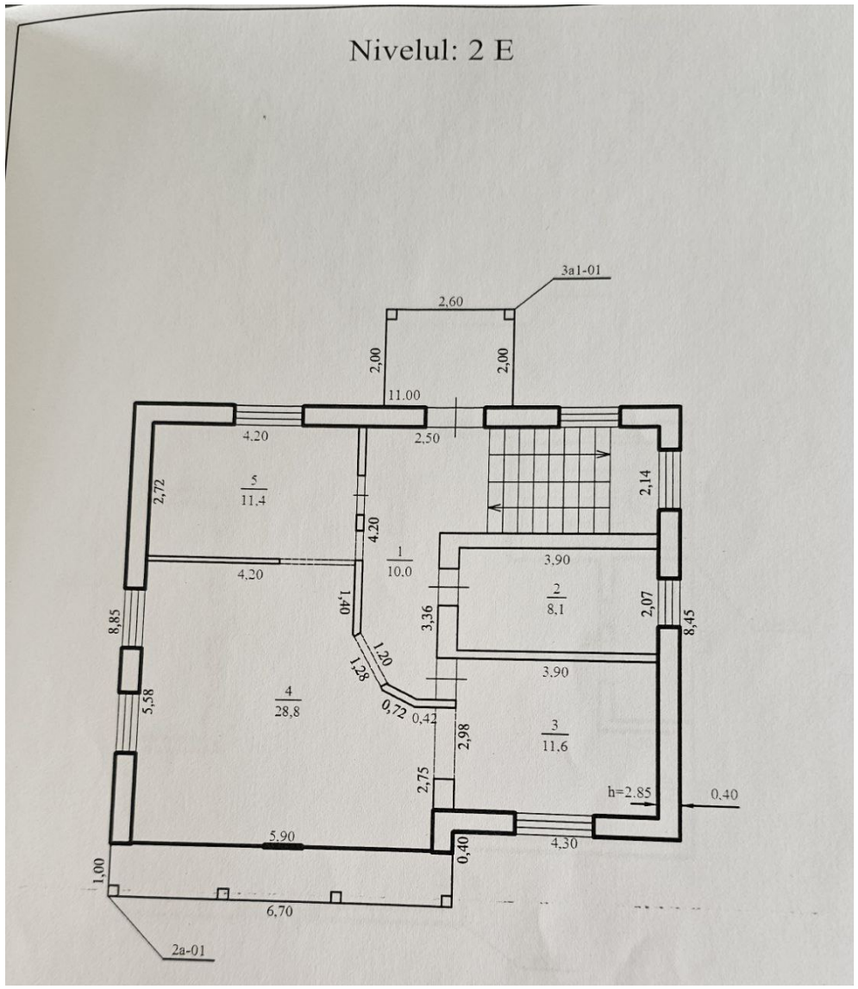
Nivelul: 2 E
3a1-01
2,60
2,00
2,00
11,00
4,20
2,50
2,72
5
11,4
4,20
1
10,0
2,14
3,90
2
8,1
2,07
8,45
8,85
1,40
3,36
1,20
1,28
3,90
5,58
4
28,8
0,72
0,42
2,98
3
11,6
2,75
h=2,85
0,40
5,90
0,40
4,30
1,00
6,70
2a-01

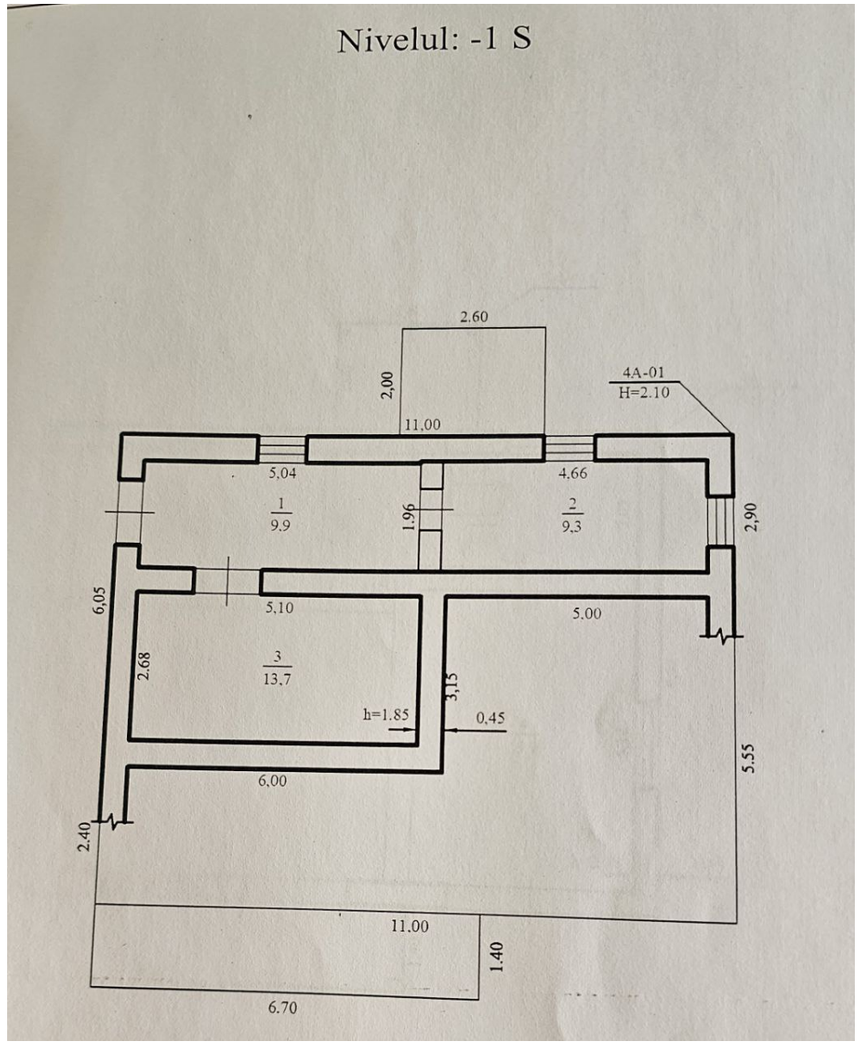
Nivelul: -1 S
2.60
2,00
11,00
4A-01
H=2.10
5,04
4,66
1
9,9
1,96
2
9,3
2,90
6,05
5,10
5,00
3
13,7
2,68
h=1.85
3,15
0,45
5,55
6,00
2.40
11,00
1.40
6.70

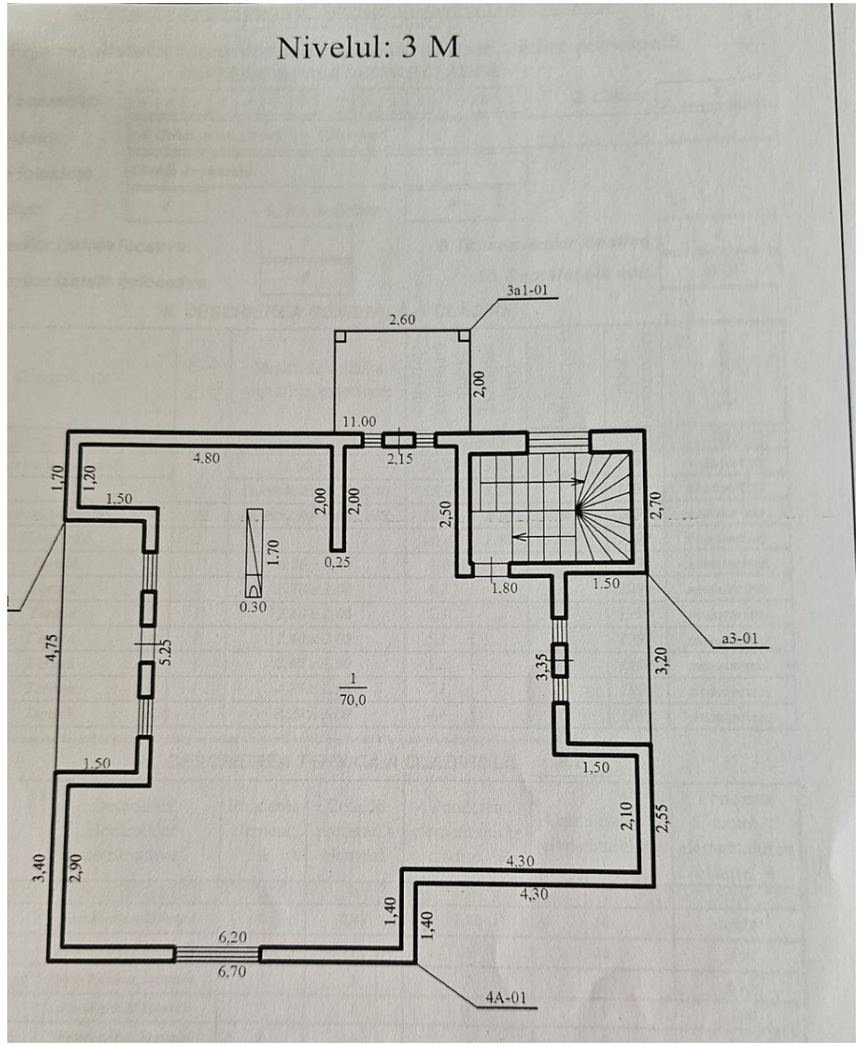
Nivelul: 3 M
3a1-01
2.60
2,00
11,00
2,15
4.80
1,70
1,20
1.50
2,00
2,00
2,50
2,70
1.70
0,25
0.30
1.80
1.50
a3-01
4,75
5,25
3,35
3,20
1
70,0
1,50
1,50
2,10
2,55
3,40
2,90
4,30
4,30
1,40
1,40
6,20
6,70
4A-01