mirax

УЛ. НИКОЛАЕ ТИТУЛЕСКУ, БОТАНИКА, КИШИНЕВ

Площадь, м2 **84**	Комнаты **3**
Этаж **7/14**	Тип здания **Новострой**
Состояние объекта **Белый вариант**	Балконы **3**
Отопление **Автономное**	Санузлы **2**

Продажа

105 000 €

Dorin Burac **078 821 777**

mirax

Продается квартира с 3 комнатами и гостиной, расположенная в сек. Ботаника, улица Николае Титулеску.
Общая площадь: 84 кв.м
Планировка: 3 спальни, гостиная, кухня, балкон, 2 санузла.
Характеристики:
- панорамные окна;
- белый вариант;
- кирпичный блок;
- автономное отопление;
- вид на парк Валя Трандафирилор;
- видеонаблюдение;
- двор с ограниченным доступом.
Двор комплекса оборудован детской игровой площадкой, круглосуточной охраной и видеонаблюдением, подземной парковкой.
В непосредственной близости находятс

Dorin Burac **078 821 777**

ул. Николае Титулеску, Ботаника, Кишинев

Localizare pe hartă

УЛ. НИКОЛАЕ ТИТУЛЕСКУ, БОТАНИКА, КИШИНЕВ

Dorin Burac **078 821 777**

Image not found or type unknown

mirax

STR. TIGHINA, 24 +37378001717 OFFICE@MIRAX.MD

mirax

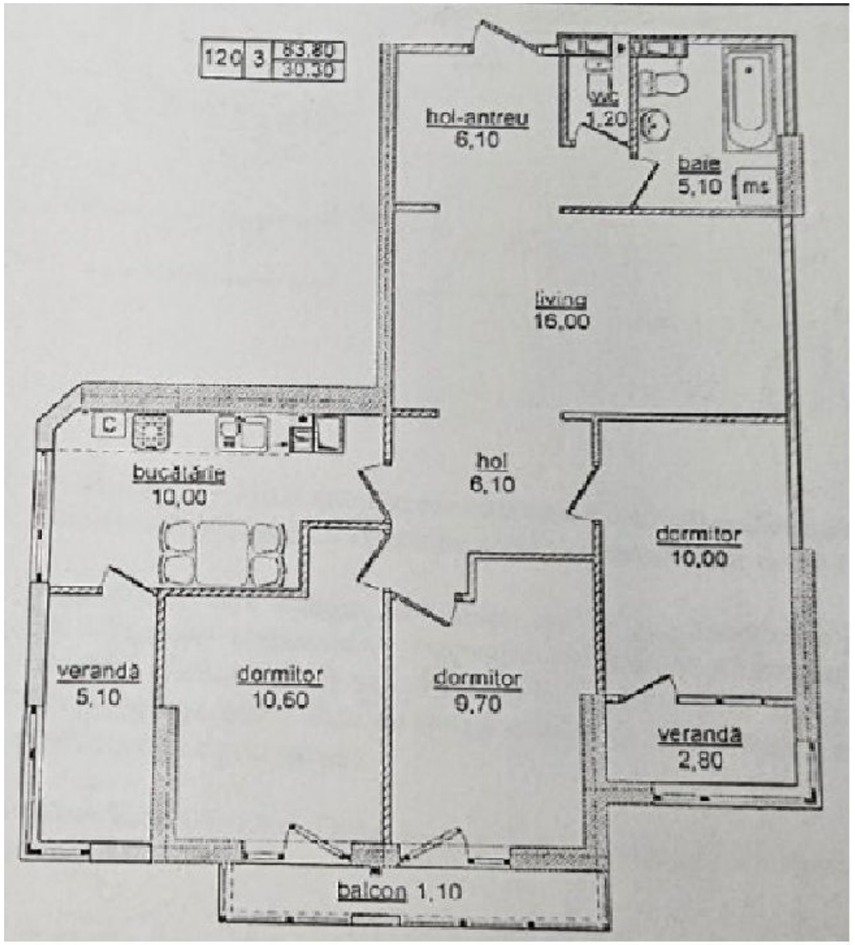
120
3
83,80
30,30
hol-antreu
6,10
wc
1,20
baie
5,10
living
16,00
C
bucătărie
10,00
hol
6,10
dormitor
10,00
verandă
5,10
dormitor
10,60
dormitor
9,70
verandă
2,80
balcon 1,10

mirax

STR. TIGHINA, 24 +37378001717 OFFICE@MIRAX.MD