mirax

УЛ. ВАСИЛЕ ЛУПУ, БУЮКАНЫ, КИШИНЕВ

Площадь, м2 **238**	Этаж **2/16**
Тип **Коммерческое**	Состояние объекта **Белый вариант**

Продажа

714 000 €

Valerii Cebotari **078 870 777**

Продается коммерческое помещение на первом этаже по ул. Василе Лупу, сек. Буюканы
Общая площадь: 238,00 кв.м.
Функции:
- Помещение удобное, светлое и впечатляющее, с высокими потолками;
- Белый вариант;
- Система вентиляции;
- Санитарный блок;
- Панорамные окна;
- Парковка;
- Отдельный вход.

Подходит для: Инвестиций, аптеки, клиники, магазина, офиса, представительства, салона красоты, студии и т.д.
Полностью развитая инфраструктура.
Легкий доступ к общественному транспорту

Цена включает НДС.

Valerii Cebotari **078 870 777**

mirax

Localizare pe hartă

УЛ. ВАСИЛЕ ЛУПУ, БУЮКАНЫ, КИШИНЕВ

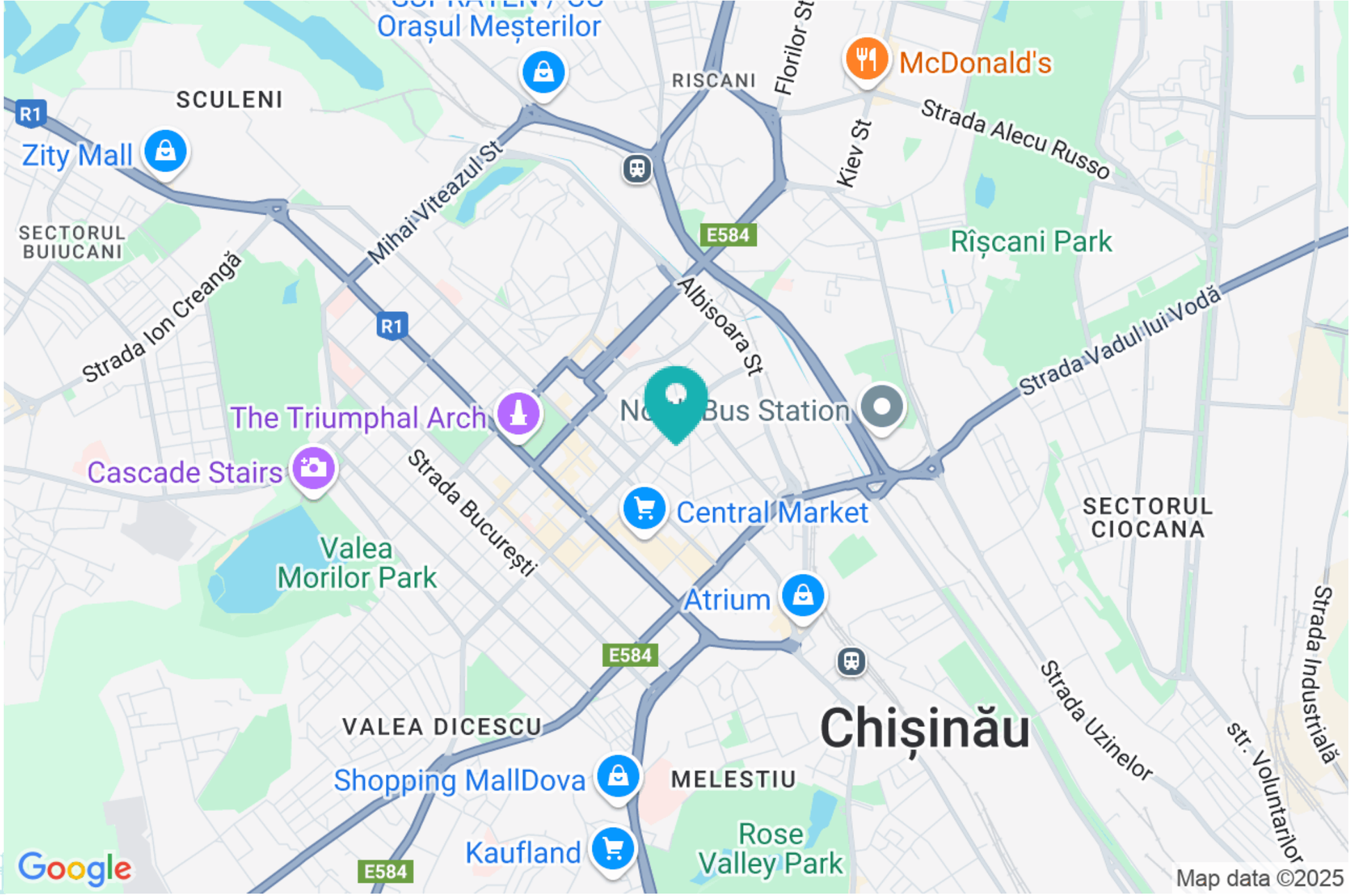

Valerii Cebotari 078 870 777

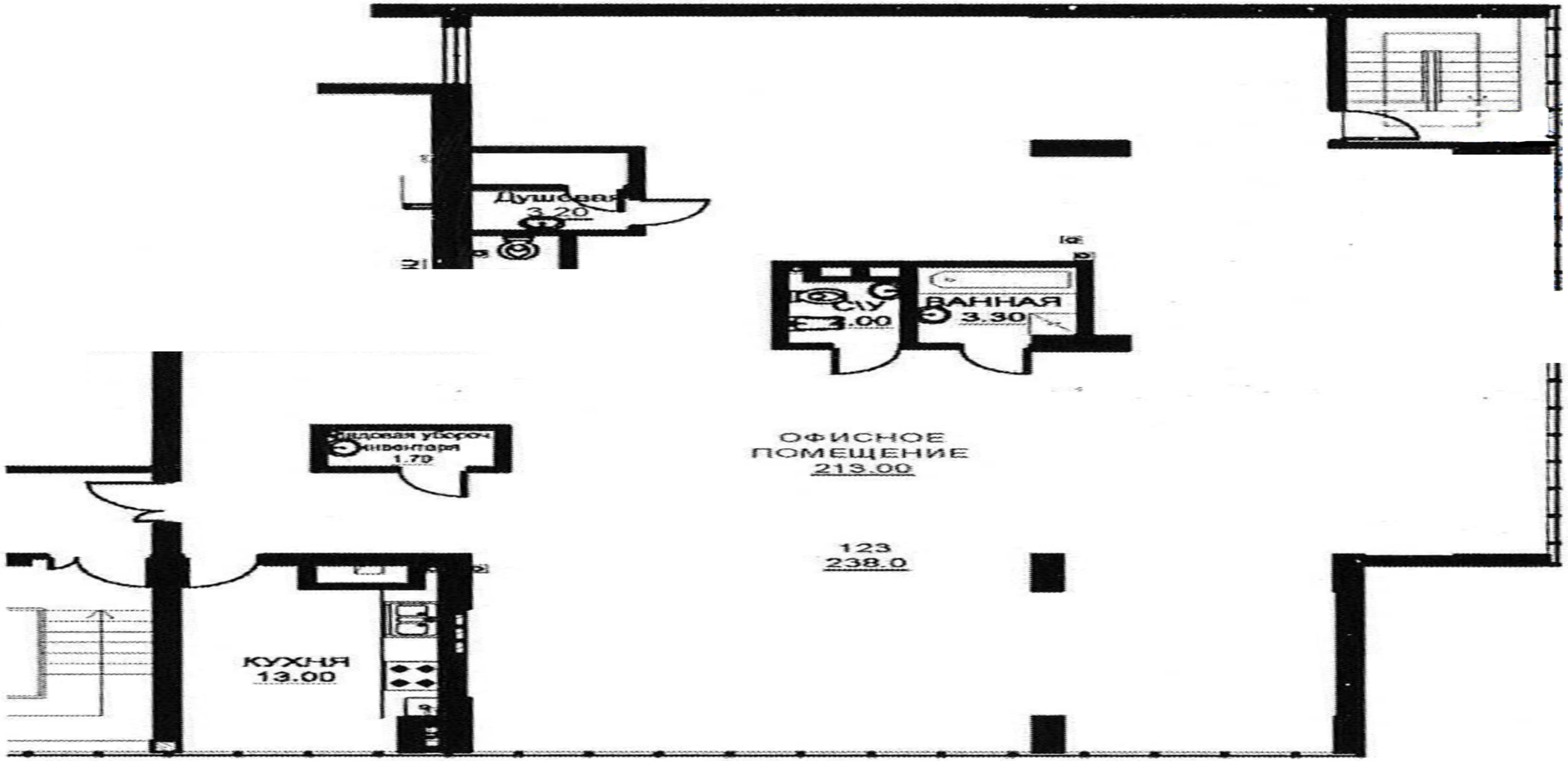
Душевая
3.20
СУ
1.00
ВАННАЯ
3.30
Кладовая уборочного инвентаря
1.70
ОФИСНОЕ
ПОМЕЩЕНИЕ
213.00
123
238.0
КУХНЯ
13.00

mirax

mirax

STR. 31 AUGUST 1989, 85 078 27 77 17 OFFICE@MIRAX.MD

mirax

STR. 31 AUGUST 1989, 85 078 27 77 17 OFFICE@MIRAX.MD

STR. 31 AUGUST 1989, 85 078 27 77 17 OFFICE@MIRAX.MD