mirax

УЛ. ВАСИЛЕ ЛУПУ, БУЮКАНЫ, КИШИНЕВ

Площадь, м2 **77**	Комнаты **2**
Этаж **10/12**	Тип здания **Новострой**
Состояние объекта **Белый вариант**	Балконы **1**
Отопление **Автономное**	Санузлы **2**

Продажа

146 300 €

Vasilii Dranciuc **076 017 779**

mirax

Продается квартира с 2 комнатами и гостиной, белый вариант, расположенная в тихом районе сектора Буюкань, ул. Василе Лупу.
Жилой комплекс: "ExFactor - Василе Лупу".
Общая площадь: 77 м2
Планировка: 2 спальни, гостиная, кухня, балкон, 2 санузла.
Функции:
- белый вариант;
- окна из термопластика;
- каркас здания выполнен из железобетона;
- наружные и внутренние стены выполнены из красного кирпича марки Macon SA;
- фасад блока имеет систему утепления минеральной ватой;
- пол термически и звукоизолирован;
- установки кондициониро

Vasilii Dranciuc **076 017 779**

mirax

Localizare pe hartă

УЛ. ВАСИЛЕ ЛУПУ, БУЮКАНЫ, КИШИНЕВ

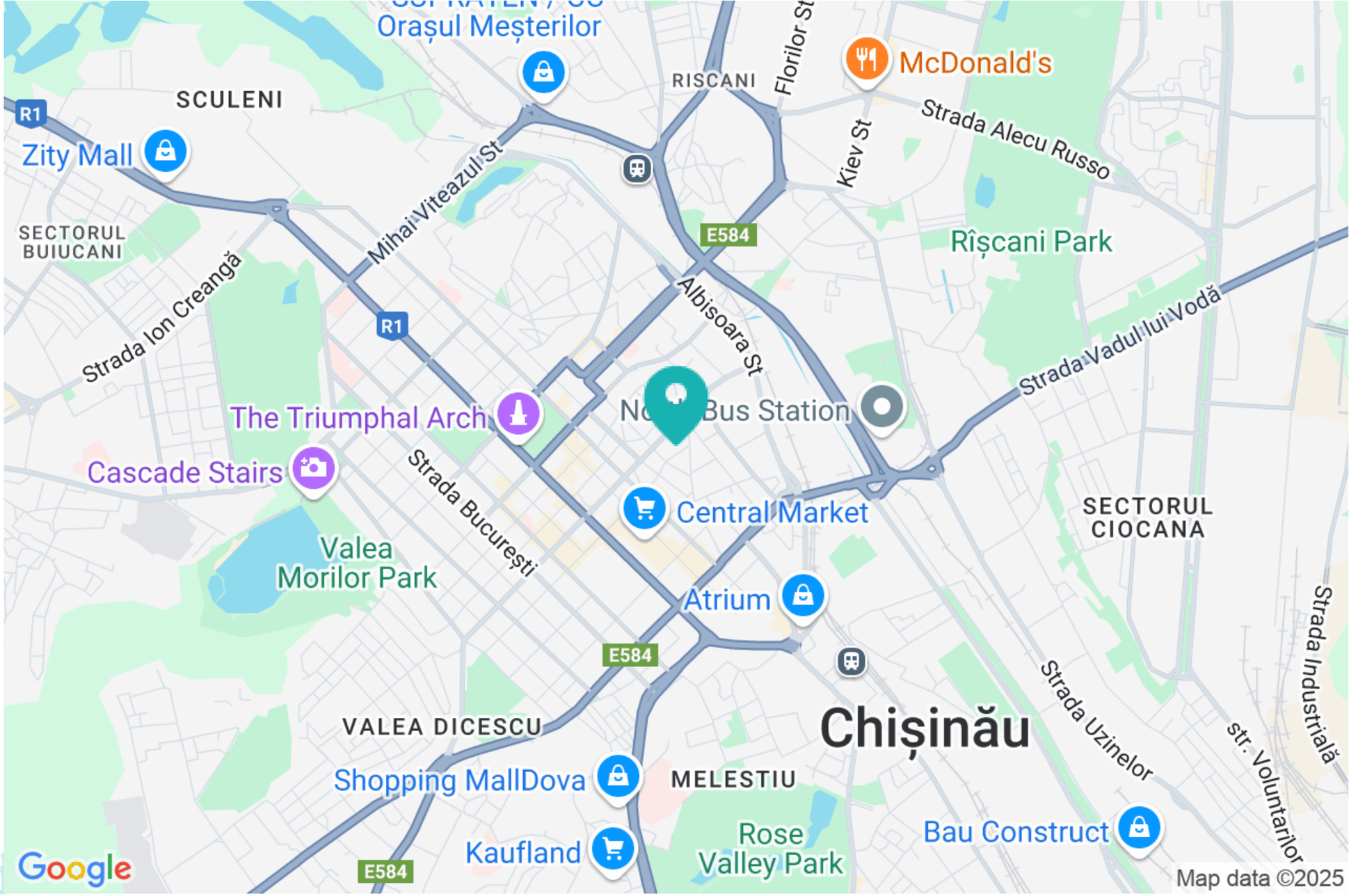

Vasilii Dranciuc 076 017 779

mirax

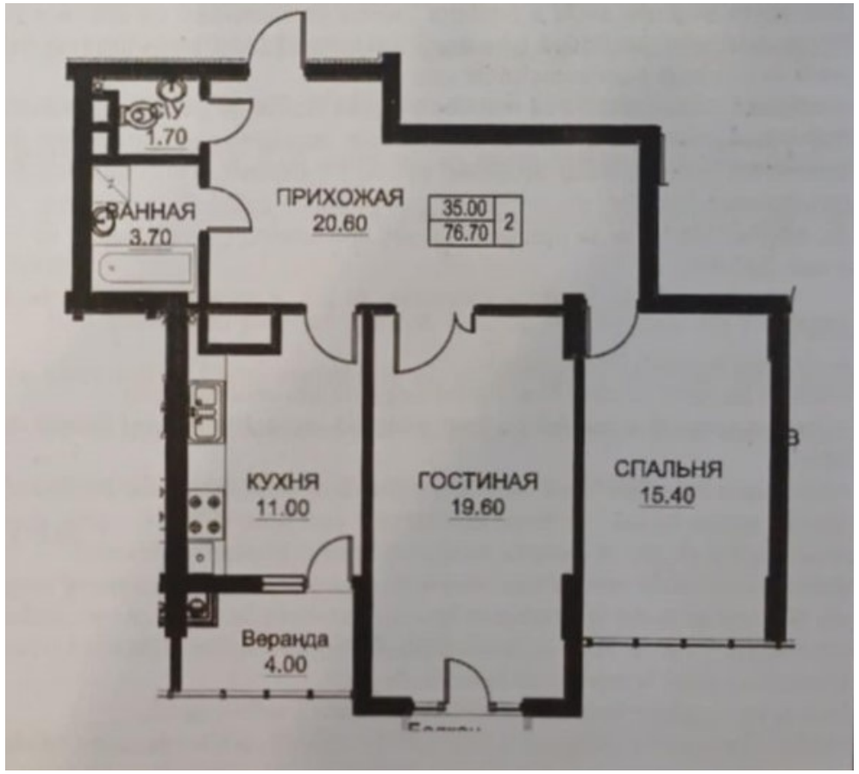
1.70
ВАННАЯ
3.70
ПРИХОЖАЯ
20.60
35.00
76.70
2
КУХНЯ
11.00
ГОСТИНАЯ
19.60
СПАЛЬНЯ
15.40
Веранда
4.00

mirax

mirax

mirax

STR. 31 AUGUST 1989, 85 078 27 77 17 OFFICE@MIRAX.MD