mirax

УЛ. ХЫНЧЕШТЬ, ТЕЛЕЦЕНТР, КИШИНЕВ

Площадь, м2 **42**	Комнаты **1**
Этаж **3/9**	Тип здания **Новострой**
Состояние объекта **Белый вариант**	Балконы **1**
Отопление **Автономное**	Санузлы **1**

Продажа

57 594 €

Daniel Chiru **076 001 006**

mirax

Продается 1-комнатная квартира, расположенная у дороги. Ты ешь, сек. Телецентр в ЖК «Солярис».
Строительная компания Лагмар.
Общая площадь: 42,04 кв.м.
Планировка: 1 спальня, ванная комната, кухня, холл, балкон.
Функции:
- Белый вариант;
- Автономное отопление;
- Подземная парковка;
- Панорамные окна;
- Пешеходные аллеи;
- места для отдыха и спорта;
- Видеонаблюдение;
- Зеленая территория;
- Детская площадка.

ОПЛАТА В РАССРОЧКУ НА СРОК ОТ 3-Х ГОДА.
ПЕРВЫЙ РАССРОЧ ОТ 5000 ЕВРО
Рядом вы найдете: рынок, школу,

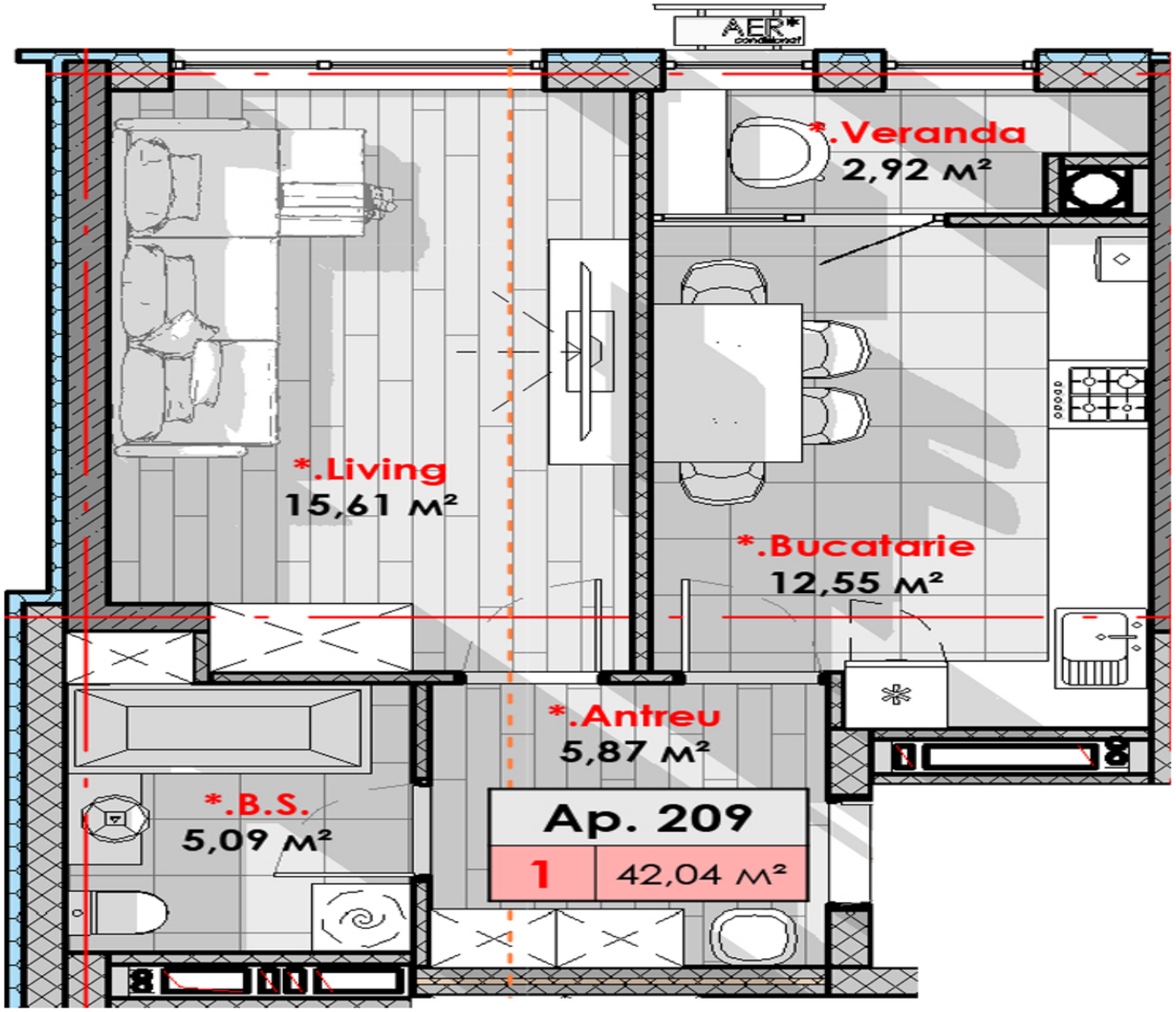

Daniel Chiru **076 001 006**

ул. Хынчешть, Телецентр, Кишинев

Localizare pe hartă

УЛ. ХЫНЧЕШТЬ, ТЕЛЕЦЕНТР, КИШИНЕВ

Daniel Chiru **076 001 006**

Image not found or type unknown

mirax

STR. TIGHINA, 24 +37378001717 OFFICE@MIRAX.MD

mirax

mirax

STR. TIGHINA, 24 +37378001717 OFFICE@MIRAX.MD

mirax

STR. TIGHINA, 24 +37378001717 OFFICE@MIRAX.MD