mirax

УЛ. КОСТЮЖЕНЫ, КОДРУ, КИШИНЕВ

Площадь, м2	Комнаты
210	**4**
Этажность	Участок, с
3	**2**
Гараж	Санузлы
Да	**3**
Тип жилья	Состояние объекта
Новострой	**Белый вариант**

Водопровод	Канализация	Газификация
Без водопровода	**Есть канализация**	**Газифицирован**

Продажа

225 000 €

Petru Roșca **079 184 777**

mirax

Продается таунхаус с 4 комнатами и гостиной, расположенный в городе Кодру, на ул. Костюжени.
Общая площадь: 210 кв.м.
Планировка: 4 спальни, кухня с гостиной, 3 санузла, 3 гардеробные, холл, гараж, терраса.
Эт. 1 - прихожая, кухня, санузел, кладовая и гостиная с выходом на террасу.
Эт. 2-2 спальни, большая ванная комната, большая гардеробная.
Эт. 3-2 спальни, большая ванная комната, большой гардероб.
Функции:
- Автономное отопление;
- Окна из термопластика;
- Полы с подогревом;
- Белый вариант;
- Зеленая территория;
- Жило

Petru Roșca **079 184 777**

mirax

ул. Костюжены, Кодру, Кишинев

Localizare pe hartă

УЛ. КОСТЮЖЕНЫ, КОДРУ, КИШИНЕВ

Petru Roșca **079 184 777**

Image not found or type unknown

mirax

mirax

mirax

STR. TIGHINA, 24 +37378001717 OFFICE@MIRAX.MD

mirax

mirax

mirax

mirax

mirax

mirax

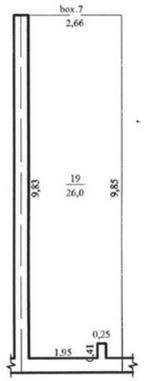
box.7
2,66
19
26,0
9,83
9,85
0,25
1,95
0,41

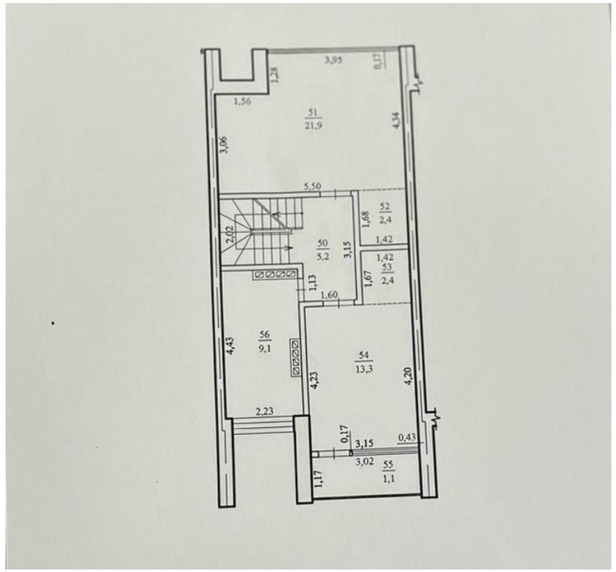

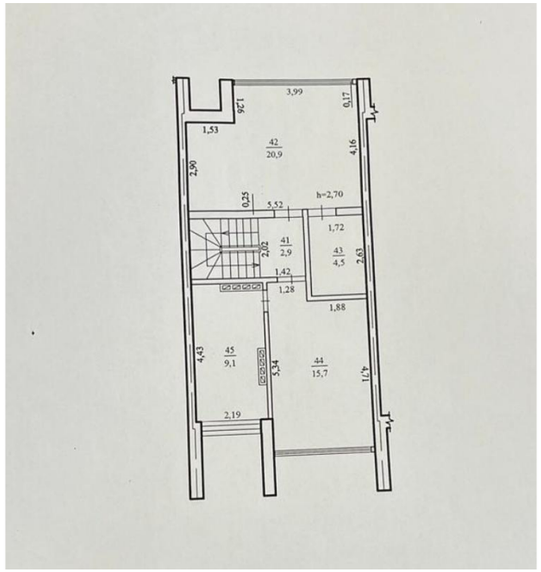

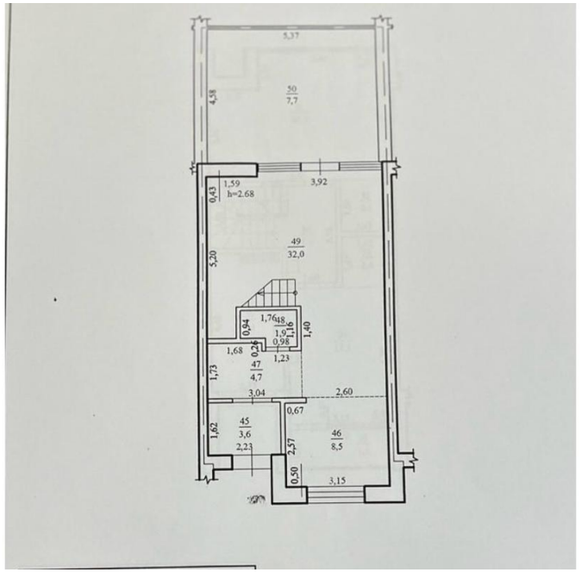

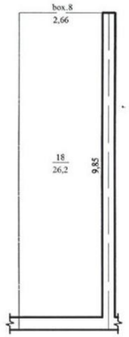
box_8
2,66
18
26,2
9,85