mirax

УЛ. № 5, ТОГАТИН, КИШИНЕВ

Площадь, м2 **240**	Комнаты **4**
Участок, с **6**	Гараж **Нет**
Санузлы **2**	Тип жилья **Новострой**
Состояние объекта **Белый вариант**	Водопровод **Есть водопровод**
Канализация **Есть канализация**	Газификация **Газифицирован**

Продажа

245 000 €

Ilinca Muhaciov **079 641 777**

Продается двухуровневый дом, расположенный в ком. Тохатин.
Общая площадь: 240 кв.м.
Площадь земельного участка: 6 соток.
Планировка:
Уровень 1: Кухня и гостиная, санузел, кладовая, сауна, терраса с прямым выходом из гостиной.
Уровень 2: 4 спальни, 2 ванные комнаты, прихожая, балкон.
Функции:
- Фасад из натурального камня, мрамора и гранита;
- Современные панорамные окна, 7-камерный профиль, 3 ряда остекления;
- Металлические ворота с индивидуальным дизайном и дистанционным управлением;
- Терраса с зоной барбекю;
- Белый

Ilinca Muhaciov **079 641 777**

ул. № 5, Тогатин, Кишинев

Localizare pe hartă

УЛ. № 5, ТОГАТИН, КИШИНЕВ

Ilinca Muhaciov **079 641 777**

Image not found or type unknown

mirax

mirax

mirax

STR. ARMENEASCĂ, 23 +37378001717 OFFICE@MIRAX.MD

Plan Amenajare Mobilier-Demisol

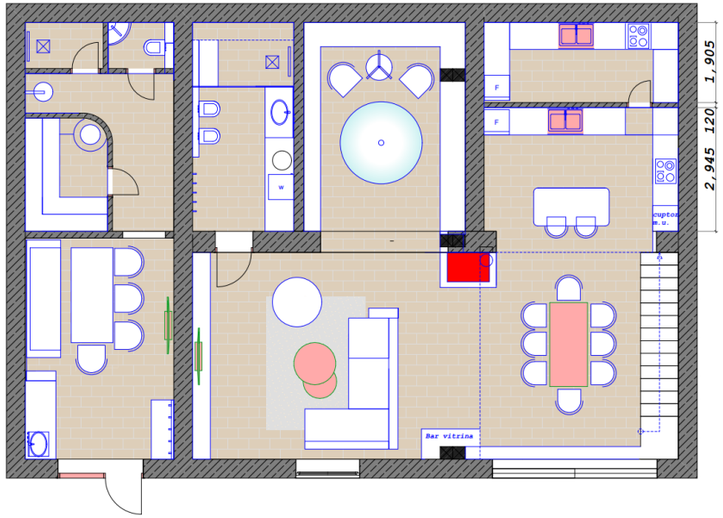

Plan Amenajare Mobilier-Parter

mirax

STR. ARMENEASCĂ, 23 +37378001717 OFFICE@MIRAX.MD