mirax

УЛ. БЭЧОЙ НОЙ, БОТАНИКА, КИШИНЕВ

Площадь, м2 **36**	Комнаты **1**
Этаж **3/9**	Тип здания **Новострой**
Состояние объекта **Белый вариант**	Балконы **1**
Отопление **Автономное**	Санузлы **1**

Продажа

52 000 €

Dumitru Anton **076 677 711**

Продается 1-комнатная квартира на улице Бэчой Ной, Ботаника.
Блок построен компанией SKY HOUSE.
Общая площадь: 37 кв.м.
Перегородки: кухня, спальня, гостиная, 1 санузел, балкон.
Функции:
- Белый вариант;
- Кладка из красного кирпича;
- Двойная стена по периметру квартиры;
- Тепло- и звукоизоляция минеральной ватой;
- термопанельные окна REHAU;
- Независимое индивидуальное газовое отопление;
- Качественная входная дверь.

Легкий доступ к общественному транспорту.

Dumitru Anton **076 677 711**

mirax

ул. Бэчой Ной, Ботаника, Кишинев

Localizare pe hartă

УЛ. БЭЧОЙ НОЙ, БОТАНИКА, КИШИНЕВ

Dumitru Anton **076 677 711**

Image not found or type unknown

mirax

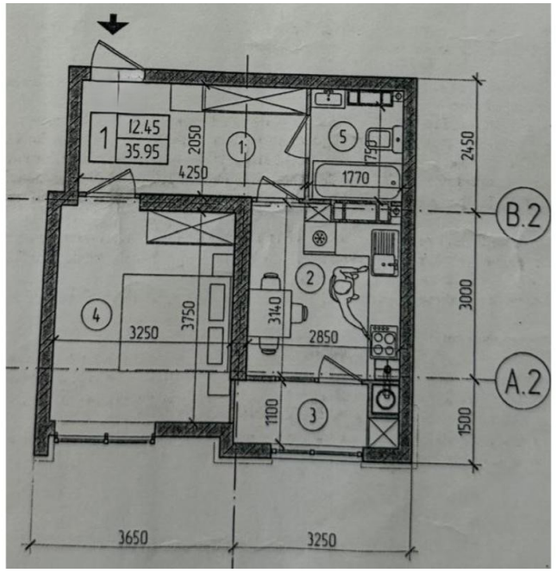
1
12.45
35.95
2050
4250
1
5
750
1770
2450
B.2
2
3140
3000
4
3250
3750
2850
A.2
1100
3
1500
3650
3250