mirax

## УЛ. ШТЕФАН ЧЕЛ МАРЕ, БУБУЕЧИ, МУН. КИШИНЕВ

| | |
|---|---|
| Площадь, м2<br>**235** | Комнаты<br>**4** |
| Этажность<br>**2** | Участок, с<br>**6** |
| Санузлы<br>**2** | Тип жилья<br>**Новострой** |
| Состояние объекта<br>**Белый вариант** | Водопровод<br>**Есть водопровод** |
| Канализация<br>**Есть канализация** | Газификация<br>**Газифицирован** |

**Продажа**

# 193 000 €

**Dorin Burac** **078 821 777**

mirax

Продается 2-х уровневый дом в стиле Хай-Тек, расположенный в коммуне Бубуечь, ул. Штефан чел Маре.
Общая площадь: 235 кв.м.
Площадь участка: 6 соток.
Планировка: гостиная, кухня, 3 спальни, 2 ванные комнаты, прихожая, терраса.
1-й уровень: гостиная, совмещенная с кухней, столовая, санузел, прихожая, терраса, гараж.
2-й уровень: коридор, 3 спальни, 2 ванные комнаты, терраса.
Функции:
- белый вариант;
- качественное строительство;
- современная крыша;
- терраса за домом;
- индивидуальный дизайн.
Рядом находятся: школы,

**Dorin Burac** **078 821 777**

mirax

ул. Штефан чел Маре, Бубуечи, мун. Кишинев

Localizare pe hartă

УЛ. ШТЕФАН ЧЕЛ МАРЕ, БУБУЕЧИ, МУН. КИШИНЕВ

**Dorin Burac** **078 821 777**

Image not found or type unknown

mirax

STR. TIGHINA, 24 +37378001717 OFFICE@MIRAX.MD

mirax

STR. TIGHINA, 24 +37378001717 OFFICE@MIRAX.MD

mirax

STR. TIGHINA, 24 +37378001717 OFFICE@MIRAX.MD

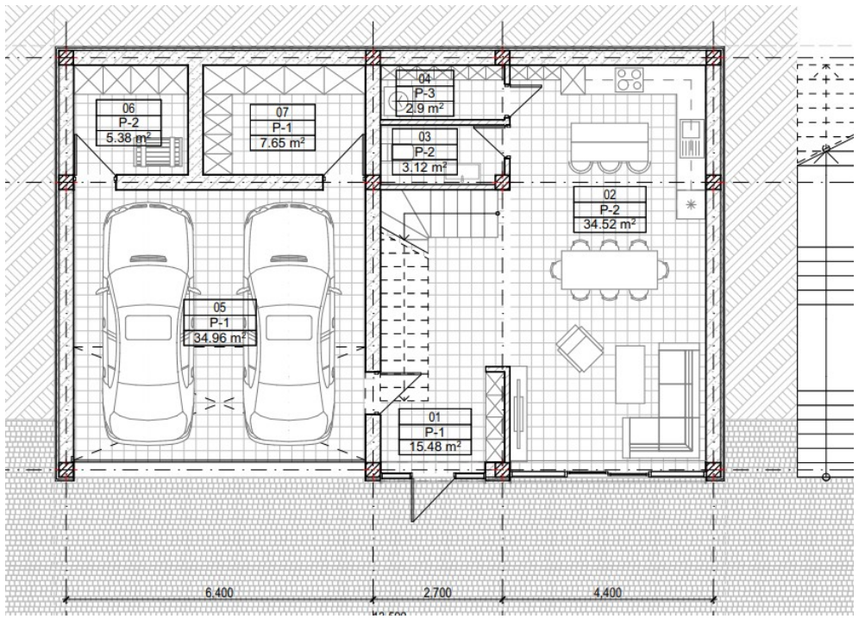
06
P-2
5.38 m²
07
P-1
7.65 m²
04
P-3
2.9 m²
03
P-2
3.12 m²
02
P-2
34.52 m²
05
P-1
34.96 m²
01
P-1
15.48 m²
6.400
2.700
4.400

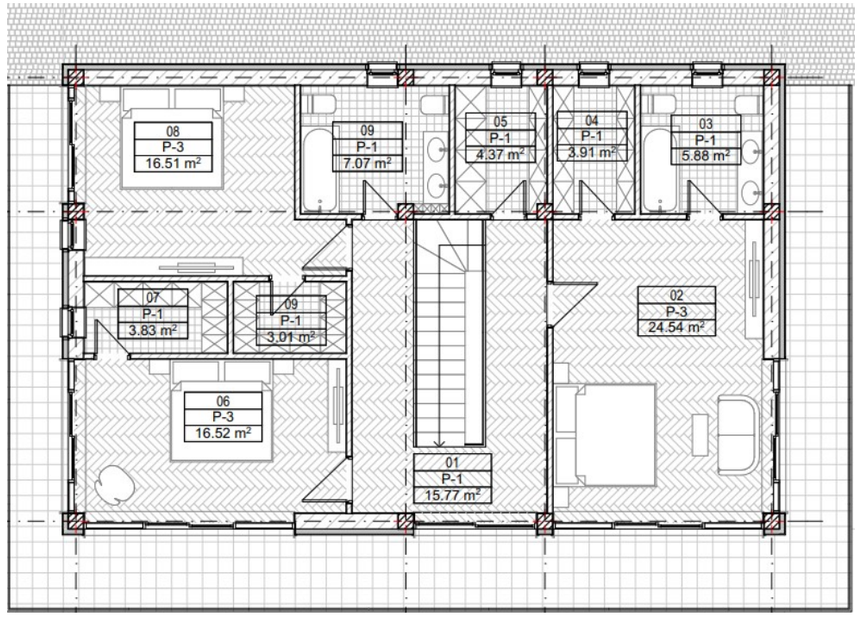
08
P-3
16.51 m²
09
P-1
7.07 m²
05
P-1
4.37 m²
04
P-1
3.91 m²
03
P-1
5.88 m²
07
P-1
3.83 m²
09
P-1
3.01 m²
02
P-3
24.54 m²
06
P-3
16.52 m²
01
P-1
15.77 m²

mirax

STR. TIGHINA, 24 +37378001717 OFFICE@MIRAX.MD