mirax

УЛ. ДРУМУЛ ВИИЛОР, ЦЕНТР, КИШИНЕВ

Площадь, м2 **105**	Комнаты **3**
Этаж **2/12**	Балконы **1**
Санузлы **1**	Тип здания **Новострой**
Состояние объекта **Евроремонт**	Отопление **Автономное**

Аренда

400 €

Elena Bolun **076587772**

mirax

Сдается квартира с 2 спальнями и гостиной, Центр, улица Drumul Viilor

Общая площадь: 100 кв.м
Планировка: прихожая, гостиная, кухня, 2 спальни, санузел, балкон

Характеристики:

- Евроремонт
- Частично меблирована
- Наличие информационных коммуникаций
- Автономное отопление
- Двор с ограниченным доступом
- Детская площадка
- Видеонаблюдение 24/7
- Парк Valea Morilor
- Хорошо развитая инфраструктура

Elena Bolun **076587772**

mirax

ул. Друмул Виилор, Центр, Кишинев

Localizare pe hartă

УЛ. ДРУМУЛ ВИИЛОР, ЦЕНТР, КИШИНЕВ

Elena Bolun **076587772**

Image not found or type unknown

mirax

mirax

mirax

STR. TIGHINA, 24 +37378001717 OFFICE@MIRAX.MD

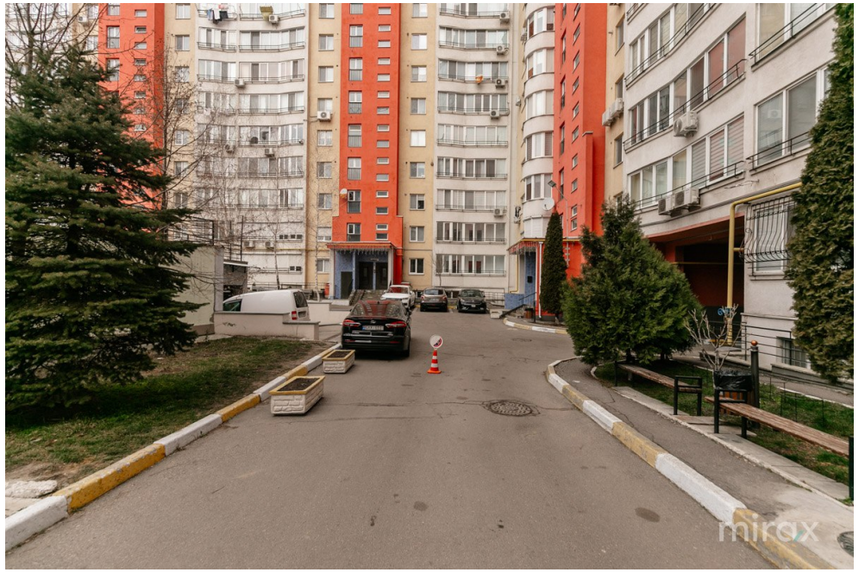

mirax

STR. TIGHINA, 24 +37378001717 OFFICE@MIRAX.MD