mirax

ШОС. ХЫНЧЕШТЬ, ТЕЛЕЦЕНТР, КИШИНЕВ

Площадь, м2
53

Комнаты
1

Этаж
8/10

Тип здания
Новострой

Состояние объекта
Белый вариант

Балконы
1

Санузлы
1

Продажа
72 080 €

Sergiu Butucel **079 264 777**



Продается 1-комнатная квартира с гостиной, сектор Телецентр, шоссе Хынчешть
Комплекс: Braus Millennium Park, застройщик Braus Imobiliare

Возможна покупка в рассрочку

Общая площадь: 53 м²

Планировка: спальня, гостиная, кухня, санузел, балкон

Характеристики:

- Белый вариант
- Автономное отопление
- Здание рассчитано на сейсмоустойчивость до 8 баллов по шкале Рихтера
- Высота потолков – 3 м
- Тёплый пол
- Стены из красного кирпича Brikston
- Окна с шумо- и теплоизоляцией
- Вен

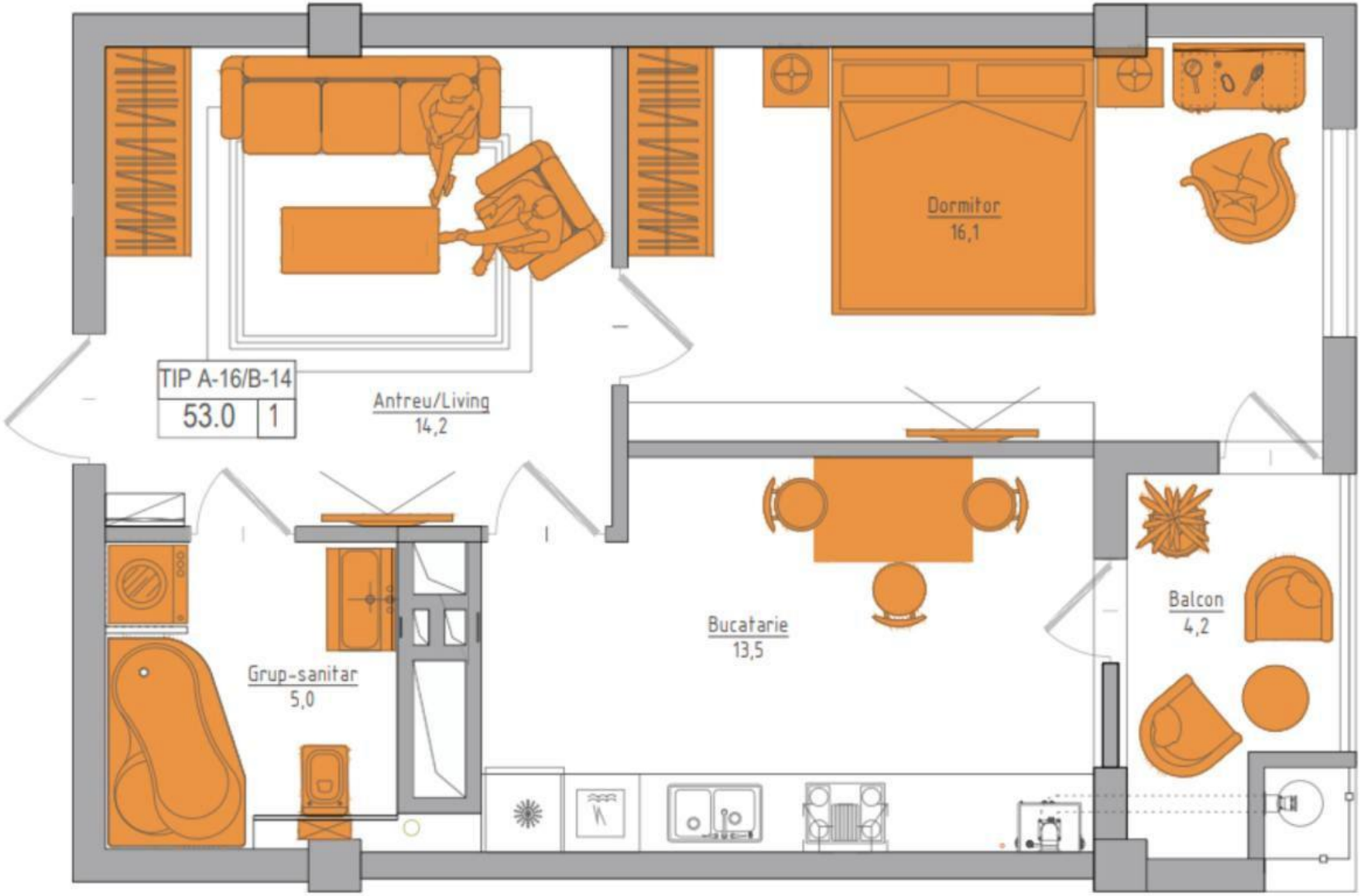

Sergiu Butucel **079 264 777**

mirax

Localizare pe hartă

ШОС. ХЫНЧЕШТЬ, ТЕЛЕЦЕНТР, КИШИНЕВ

шос. Хынчешть, Телецентр, Кишинев

Sergiu Butucel **079 264 777**

Image not found or type unknown



mirax

STR. TIGHINA, 24 +37378001717 OFFICE@MIRAX.MD



mirax

STR. TIGHINA, 24 +37378001717 OFFICE@MIRAX.MD


BRAUS


BRAUS





mirax

STR. TIGHINA, 24 +37378001717 OFFICE@MIRAX.MD