mirax

УЛ. НИКОЛАЯ ЗЕЛИНСКОГО, БОТАНИКА,

Площадь, м2
43

Комнаты
2

Этаж
1/5

Тип здания
Вторичное жилье

Состояние объекта
Евроремонт

Отопление
Центральное

Санузлы
1

Продажа
86 900 €

Alexandru Rebeja **078 229 777**



Продается 2-комнатная квартира, расположенная в секторе Ботаника, ул. Христо Ботева.

Общая площадь: 43 м²

Планировка: прихожая, 2 спальни, кухня, санузел.

Характеристики:

- евроремонт;
- металлопластиковые окна;
- частично меблирована и оснащена бытовой техникой;
- парковочные места перед домом;
- подъезд оборудован домофоном;
- видеонаблюдение.

Район отличается развитой инфраструктурой: детские сады, лицеи, супермаркеты, аптеки, банковские отделения, медицинские

Alexandru Rebeja **078 229 777**



mirax

Localizare pe hartă

УЛ. НИКОЛАЯ ЗЕЛИНСКОГО, БОТАНИКА,

ул. Николая Зелинского, Ботаника,

Alexandru Rebeja **078 229 777**

Image not found or type unknown




mirax






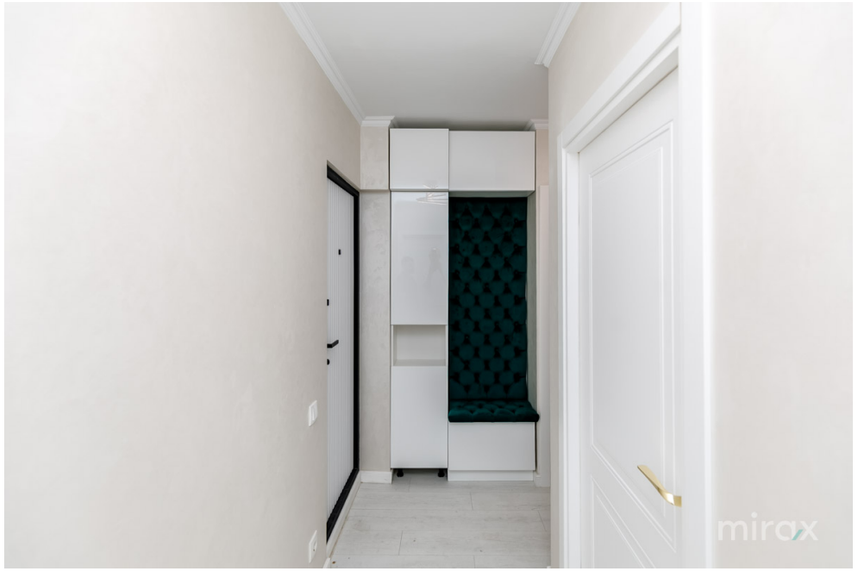

mirax

STR. TIGHINA, 24 +37378001717 OFFICE@MIRAX.MD



